

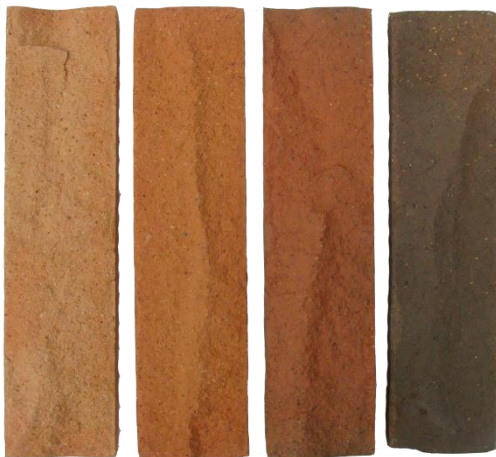

## RECOMENDACIONES PARA LA INSTALACIÓN DE ESPACATO 5X20

<b>GAMA</b>	<b>Combinada (mezcla de arena, almendro, matizado y tabaco)</b>
Dimensión	5x20 cm
Tipo de uso	Pared – interior y exterior

### GAMA COMBINADA:



Los productos de arcilla por su proceso de fabricación pueden presentar variaciones de medida, planimetría, tono y absorción de agua. Estas son características propias de este tipo de material. No puede considerarse como defecto de fabricación siempre y cuando se encuentren dentro de los rangos permitidos.

### TENER EN CUENTA



La gama combinada corresponde a las 4 gamas: Arena, Almendro, Matizado y Tabaco: Pertenecen al grupo de absorción (6% < E ≤ 10%) NATURAL

### RECOMENDACIONES GENERALES ANTES DE LA INSTALACIÓN

1. Es importante contar con mano de obra calificada para una correcta instalación.
2. Asegúrese que el producto es el adecuado para el tipo de proyecto que desea ejecutar (residencial, comercial, espacio público, institucional) para zonas interiores o exteriores.
3. Asegúrese que cuenta con la cantidad de producto requerida para cubrir la superficie deseada (se sugiere adquirir un excedente de producto, con el fin de prever faltantes generados por manipulación, transporte y/o desperdicio durante el proceso de instalación).
4. Los productos de arcilla pueden presentar cierta diferencia de tonos por lo tanto **MEZCLE** el producto de varios paquetes para matizar las variaciones naturales.
5. Es importante contar con las herramientas de trabajo para la instalación: metro, mazo de caucho, nivel, espátula, llana dentada, pulidora, disco de corte entre otros.



# ANTES DE INSTALAR

**1.** Verifique que la superficie o soporte se encuentre nivelada, impermeabilizada, libre de humedades, polvo y cualquier agente químico (grasas, aceites, ácidos, álcalis) que afecte su adherencia al ante piso y que por capilaridad, ocasione manchas sobre la superficie del producto.

**2.** Verifique si su proyecto requiere dilataciones de obra con el responsable de la misma, esto con el fin de tenerlas en cuenta a la hora de instalar y evitar posibles desprendimientos o fisuras en el producto.

# INSTALACIÓN

LA INSTALACIÓN DEL PRODUCTO DA POR HECHO LA ACEPTACIÓN DEL MISMO.



ESCANEE EL CÓDIGO QR PARA CONOCER EL VÍDEO DE INSTALACIÓN DE ESPACATO 5X20

**PASO 1:** Tenga en cuenta las recomendaciones dadas antes de iniciar la instalación. Ver vídeo de instalación.

**PASO 2:** Utilice pega de su preferencia (Mortero o adhesivo) para baldosas y siga las instrucciones de uso y especificaciones técnicas del productor, es de conocimiento que el material tradicional (mortero) requiere de más tiempo y mano de obra para mezclarlo, aplicarlo y limpiarlo, el pega simplifica el proceso de instalación y limpieza.

**Algunas desventajas de utilizar mortero:** Carece de flexibilidad por consiguiente es más propenso a agrietarse y presentar daños debido al movimiento estructural.

**El pega o adhesivo** simplifica enormemente la mano de obra, y debido a su composición química, es flexible y evita agrietamiento de la obra.

**PASO 4:** Para resaltar el diseño de la pieza esta se puede instalar a junta perdida. Se debe tener en cuenta la variación de tamaño propio de los productos de arcilla para poder modular correctamente al momento de la instalación.

## MANUAL DE INSTALACIÓN DE ESPACATO 5X20CM

**PASO 5:** Sitúe la mezcla o pega sobre la superficie a instalar y espárzala de manera uniforme haciendo uso de una paleta o llana dentada.

**PASO 6:** Acentúe firmemente cada pieza asegurándose que no queden burbujas de aire bajo del producto instalado.

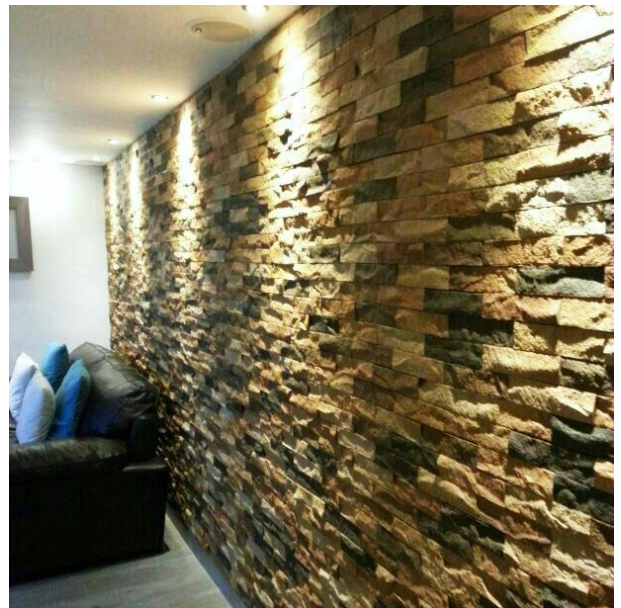
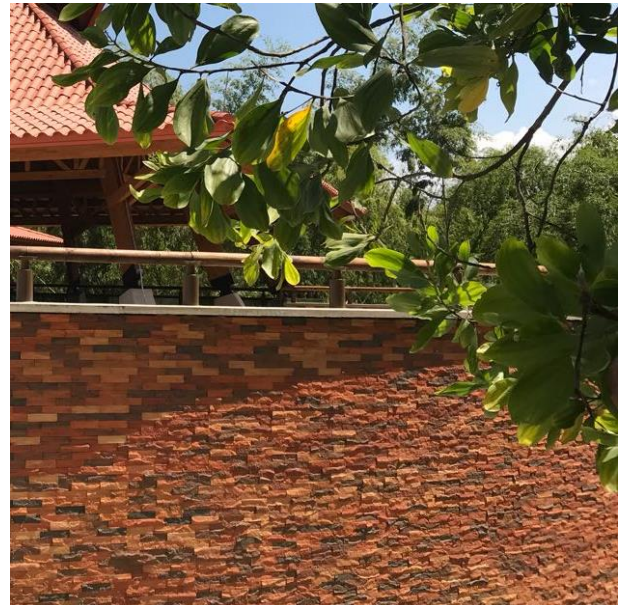

✓ El realce de la textura del producto para interiores, se puede hacer por medio de iluminación directa (cálida o fría) de acuerdo al gusto del cliente.

- ✓ En el exterior, la iluminación natural brinda la armonía y realce necesario, con el fin de percibir la textura del producto, generando fachadas únicas con un producto natural.

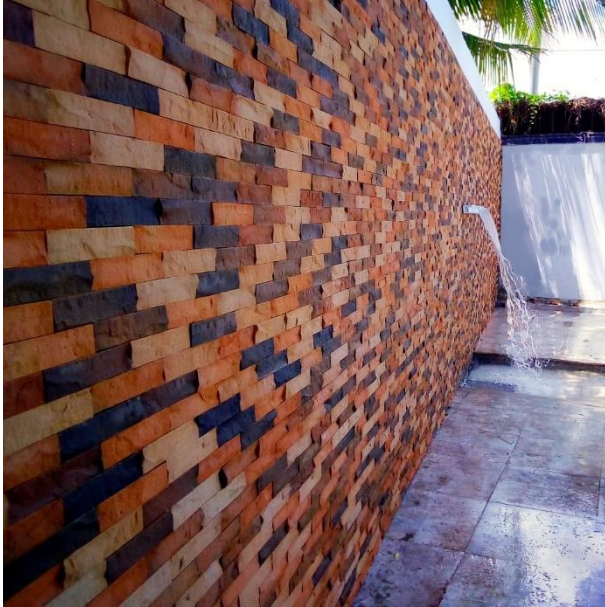

alterna para crear un mayor movimiento en la configuración, alternando, una hilera con piezas completas y otra hilera instalando piezas completas con piezas cortadas por la mitad, con el fin de generar mayor movimiento.



### Opción 3: Hileras horizontales y verticales.

El alternar las hileras por medio de instalación horizontal e instalación vertical.



## MODULACIONES

Dentro de las modulaciones que se pueden configurar con el Espacato 5x20, encontramos principalmente:

### Opción 1: Entrabe tipo ladrillo

Trabado tipo ladrillo: el entrabado se realiza alternando las piezas a mitades para poder configurarlo tipo ladrillo. Es una modulación sencilla pero muy práctica.



### Opción 2: Entrabe tipo ladrillo alternando con piezas cortadas por la mitad.

Realizando un corte por la mitad de la pieza, está se

### 4. Instalación en superficies curvas:

Al ser una pieza de fácil manipulación, se puede instalar en muros curvos o con ondulaciones, esto como alternativa de a las tendencias en decoración de muros, brindando ideas para diferentes espacios.

Es importante contemplar las dilataciones de obra sobre las superficies donde se instale el producto, sean superficies



## CUIDADO Y MANTENIMIENTO

Una excelente instalación y un buen cuidado y mantenimiento prolonga la vida útil de los pisos.

- No aplique cera o sellantes sobre la obra durante el tiempo de secado o fraguado tanto del pega como de la brecha, debido a que estos se encuentran en su proceso de secado.
- Evite la aplicación de ACPM (ácidos, grasas, aceites, álcalis) que puedan generar manchas o afectar la superficie del producto.



- El gres es un producto que puede ser atacado por sustancias como: grasas, abrasivos, pegantes, disolventes, vino, jugos, café, pintura y/o cualquier otra sustancia química que puedan generar manchas difíciles de eliminar especialmente en las gamas claras, debe limpiarse lo más rápido posible, en especial aceites y grasas. **Ver vídeo de limpieza.**
- Si desea obtener brillo y resaltar el color natural se recomienda usar cera líquida neutra siguiendo las instrucciones del productor, recuerde que para realizar este proceso la obra debe estar completamente seca y limpia con el fin de evitar sellar manchas, humedades e incrustaciones.

## ALMACENAMIENTO

- Se recomienda verificar que al descargar el producto se encuentre en perfecto estado.
- Descargue con cuidado y evite golpes.
- La bodega o zona de almacenamiento debe estar libre de humedades, grasas y aceites.
- Se recomienda que la bodega o zona de almacenamiento sea de superficie plana. Evite zonas con terrenos irregulares.

- Ubique el producto de forma vertical, nunca de forma horizontal.



- Si es estibado se recomienda apilar 2 estibas de máximo cuatro hilos por producto.



- En caso de almacenar el producto sin estiba, se debe tener en cuenta que la superficie sea plana, apilando el producto 4 hilos de altura de forma trabada o trenzada.

Los productos de Tejar de Pescadero se rigen bajo la Norma Técnica Colombiana NTC 919. No puede considerarse como defecto de fabricación las variaciones de gamas y/o colores, medidas, planaridad, ortogonalidad, absorción de agua y detalles superficiales, sin que estos afecten la calidad del producto, estas características son propias de los productos de gres consignadas en la Norma Técnica Colombiana, producto de arcilla extruidos con absorciones entre  $6\% < E \leq 10\%$ , y Norma Técnica Colombiana anexo C Alla de la Norma Técnica Colombiana, productos de arcilla extruidos con absorciones entre  $3\% \leq 6\%$ .

El mal uso y maltrato del producto, la afectación del mismo por ácidos, grasas, aceites, álcalis, humedades, golpes, y el no seguir las recomendaciones generales de instalación, cuidado, uso, limpieza y mantenimiento son causales de pérdida de la garantía.

En caso de observar una No conformidad en el producto, suspenda la instalación y comuníquese con su proveedor.