



INSTALACIÓN HUELLA 30

| GAMA | TABACO | MATIZADO | ALMENDRO | ARENA |
|-----------------|---|----------|-----------------------------|---------------|
| Tipo de uso | Comercial - Institucional - Residencial | | Institucional - Residencial | Residencial |
| Tipo de tráfico | Peatonal muy intenso | | Peatonal moderado - medio | Peatonal leve |

Los productos de arcilla por su proceso de fabricación pueden presentar variaciones de medida, planimetría, tono y absorción de agua. Estas son características propias de este tipo de material. No puede considerarse como defecto de fabricación siempre y cuando se encuentren dentro rangos permitidos.



TENER EN CUENTA

Características generales registrada en nuestra ficha técnica.
Requisitos de la Norma Técnica Colombiana 919:2015

Pertenecen al grupo de absorción respectivamente:
Tabaco-Matizado ($3\% < E \leq 6\%$) NATURAL
Almendro-Arena ($6\% < E \leq 10\%$) NATURAL



RECOMENDACIONES GENERALES ANTES DE LA INSTALACIÓN

1. Asegúrese que el producto es el adecuado para el tipo de proyecto que desea ejecutar (residencial, comercial, institucional), si el mismo se encuentra bajo techo o a la intemperie, y de acuerdo a esto el tipo de tráfico al que va estar sometido, pues según su uso, las baldosas se clasifican en:
2. Asegúrese que cuenta con la cantidad de producto requerido para cubrir la superficie deseada (se sugiere adquirir un excedente de producto con respecto a las

cantidades estimadas para su proyecto, con el fin de prever faltantes generados por manipulación, transporte y/o desperdicio durante el proceso de instalación).

3. Los productos de arcilla pueden presentar cierta variación de color por lo tanto **MEZCLE** el producto de varios paquetes para matizar las variaciones naturales de la gama.

INSTALACIÓN:

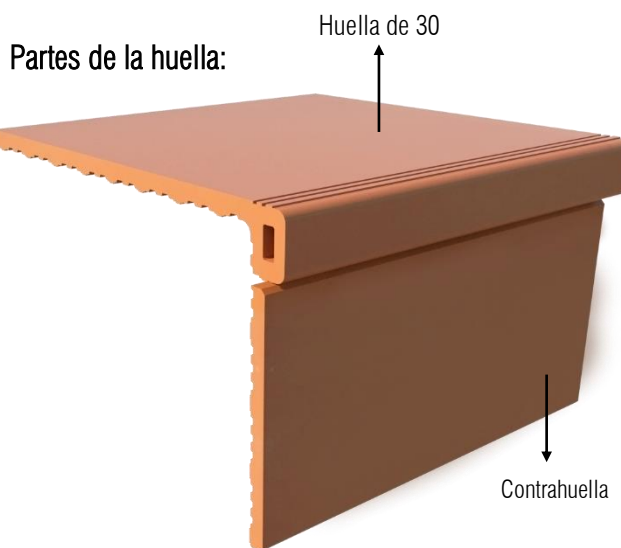

1. El producto debe ser instalado a 0.5 a 1.0 cm de separación (brecha) entre piezas.
2. Emboquille de forma puntual la mezcla entre las ranuras de separación (brecha) de manera manual o

con ayuda de una **espátula plástica** y retire los excesos.

- Se debe ir limpiando el producto con una espuma o tapete húmedo durante la instalación, esto evitará que se presenten incrustaciones al final.

MEDIDAS:

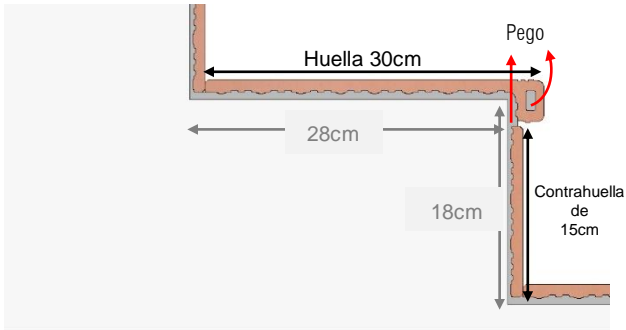

Es importante realizar la correcta instalación de la huella por medio del pegó en la parte posterior de la nariz, permitiendo la adherencia a la superficie de soporte y en el interior de la nariz para mayor refuerzo de la misma.

USOS: Dentro de los usos destacamos

- Escalas – escaleras – huellas: especial para zonas puntos fijos.
- Un detalle diferente, es hacer uso de mallas para contrahuellas.
- Remate o bordes: Para un acabado estilizado de remate o finalización de bordes.

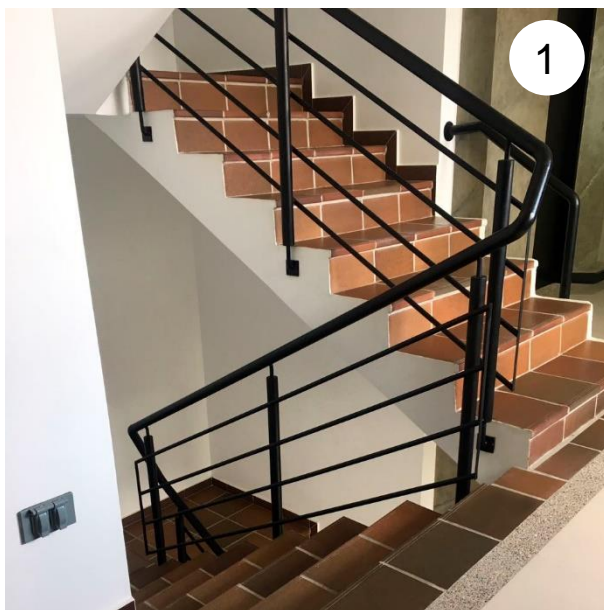
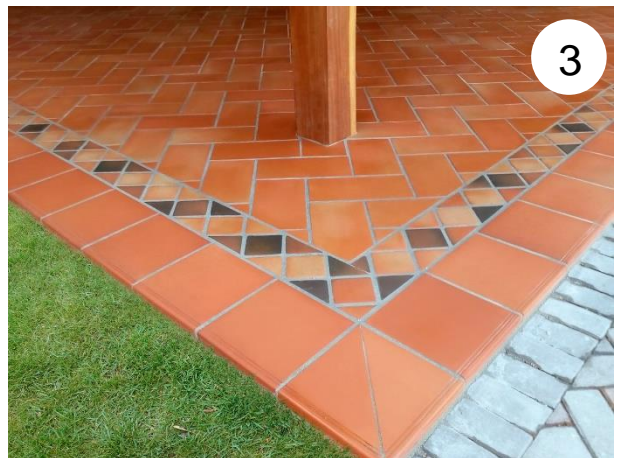

CUIDADO Y MANTENIMIENTO



- Evite el uso de ACPM, Ácido Muriático, Cloro u otros tipos de agentes que puedan generar manchas o quemar el producto.
- En caso de presentarse incrustaciones severas, consulte un desincrustante para productos de arcilla y siga las instrucciones para su uso.
- Nota: para remover las incrustaciones se recomienda el uso de un cepillo o escoba de cerdas plásticas gruesa.
- Después de realizar la limpieza en toda la obra, enjuague con abundante agua limpia.
- No se debe aplicar cera o sellantes sobre el producto durante los 30 días posteriores a su instalación, debido a que el pegó o cemento se encuentra en su proceso de secado natural.
 - Si desea obtener brillo y resaltar el color natural del gres, se recomienda utilizar cera líquida neutra, para ello es importante que éste se encuentre completamente limpio y seco y hayan pasado los 30 días posterior a su instalación.